

Dossier de candidature

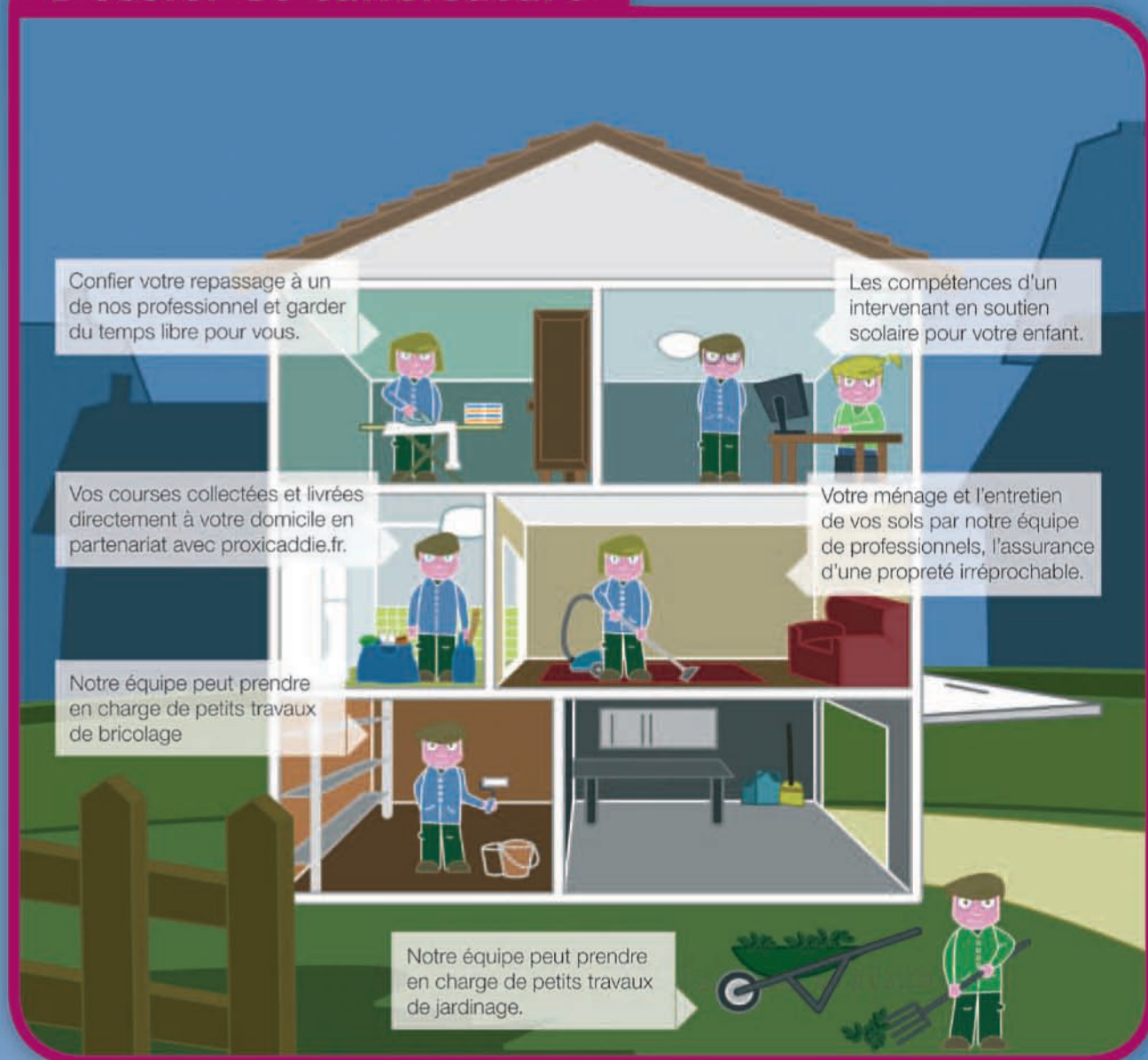

Créez votre activité Proximité Nouvelle



Un simple appel au
02 38 06 00 36

www.proximitenouvelle.com

Dossier de candidature

Ce dossier confidentiel est destiné à mieux cerner votre profil et connaître vos attentes. Nous vous remercions de bien vouloir le remplir en détail. Le fait de répondre à ce questionnaire n'a aucun caractère contractuel.

En application de la loi informatique et liberté (CNIL) n°78-17 du 08/01/1978, vous disposez d'un Droit d'accès et de rectification concernant les informations.

Votre situation personnelle

Nom : _____ Prénom : _____

Adresse : _____

Code postal : _____ Ville : _____

Téléphone privé : _____ Mobile : _____

Email : _____ @ _____

Date de naissance : / / Situation de famille : _____

Nombre d'enfants : _____ Age des enfants : _____

Votre expérience professionnelle

Dates	Entreprise	Fonction	Commentaires

Votre formation

Dates	Études	Diplômes obtenus

Formations professionnelles

Compétences techniques :

Merci d'évaluer votre niveau de compétence >

Compétences	Faible	Moyen	Bon	Très Bon	Excellent
Gestion administrative et comptable					
Gestion sociale					
Connaissance informatique					
Animation équipes					
Commercial					

Avez-vous une expérience :

Dans la vente de service OUI NON

Si oui, aux particuliers OUI NON aux entreprises OUI NON

Avez-vous déjà été membre d'un réseau (franchise ou concession) OUI NON

Si oui, merci de préciser _____

Votre projet

Quelles sont vos motivations pour créer votre entreprise ?

Quels sont vos critères déterminants pour le choix du secteur des services à la personne ?

Quels sont les 4 avantages majeurs d'appartenir à un réseau ?

Quelles sont les 3 raisons qui vous incitent à rejoindre le réseau Proximité Nouvelle ?

Dans quelle ville ou région souhaitez-vous exercer votre activité ?

suite page suivante >

Comment avez-vous connu notre réseau Proximité Nouvelle ?

Quel est votre investissement financier à consacrer à votre projet ? _____ €

Montant de votre apport personnel ? _____ € Sous quel délai ? _____

Exploitez-vous votre entreprise à temps plein OUI NON

Ou aurez-vous une autre activité OUI NON

Si oui, de quelle nature : _____

Participation de conjoint(e) OUI NON

Si oui, quel(le) est son rôle ? _____

Quelle est l'activité de votre conjoint(e) à ce jour ? _____

VOS REVENUS

Revenus annuels souhaités : à 1 an ? _____ €

à 3 ans ? _____ €

Sous quel délai seriez-vous disponible pour démarrer votre entreprise ? _____

Attestation sur l'honneur

Je soussigné(e) M^{me} / M^{lle} / M. _____

domicilié(e) _____

Déclare sur l'honneur :

- que les renseignements déclarés ci-dessus sont exacts ;
- ne pas avoir fait l'objet d'une condamnation pour l'une des infractions mentionnées à l'article 1^{er} de la loi n°47-1635 du 30 Août 1947 relative à l'assainissement des professions commerciales et industrielles ;
- ne pas avoir fait l'objet d'une inscription au fichier judiciaire national automatisé des auteurs d'infractions sexuelles.

Fait à _____ le _____

Signature :